

SMKN 4 Bandung

PANDUAN PENGUNAAN LMS OPAT

Buka di browser

🔍 <https://lmsopat.smkn4bdg.sch.id> ×

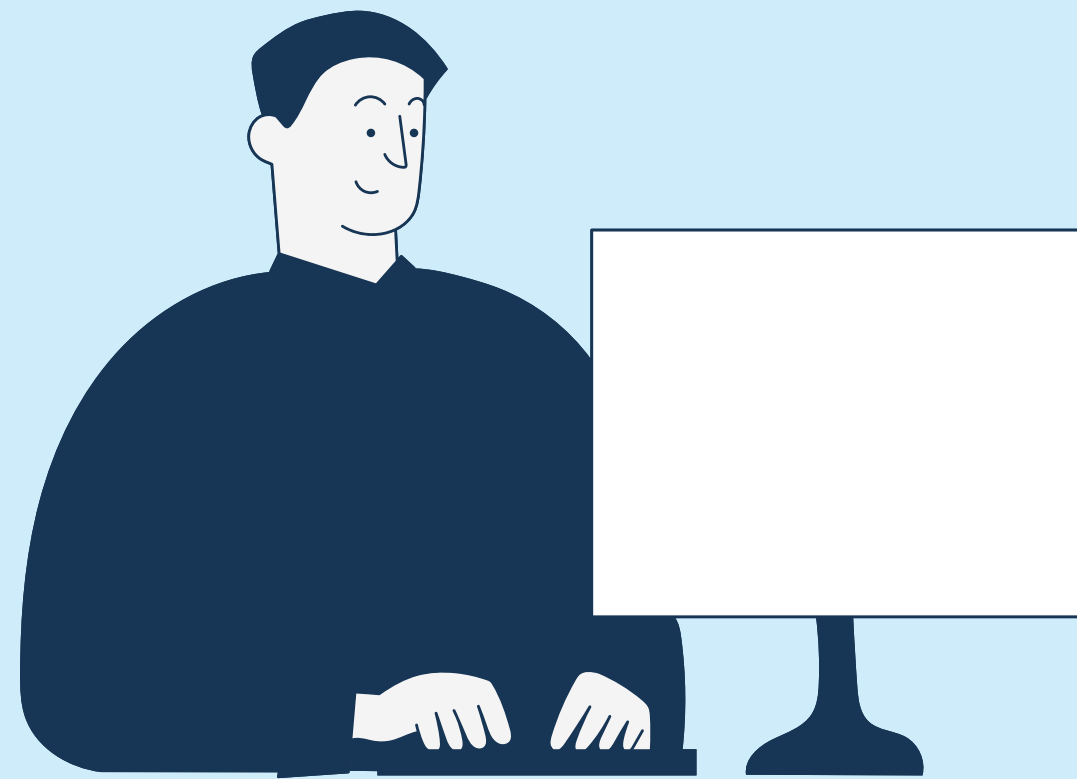

CARA LOGIN

1

LMS4 Home English (en) Log in

Selamat datang di LMS⁴

LMS OP4T merupakan E-Learning management System yang dibuat untuk memudahkan melakukan kegiatan belajar mengajar. Apakah kamu siap memulai pembelajaran?

Apa itu LMS Opat ?

LMS⁴ akan membantu para guru dan siswa dalam melakukan Kegiatan Belajar Mengajar (KBM) baik

E-Learning

Memudahkan interaksi antara guru dan siswa dengan solusi digital

User Friendly

Perangkat yang mudah dipahami dan didapatkan

Pada tampilan awal, klik login

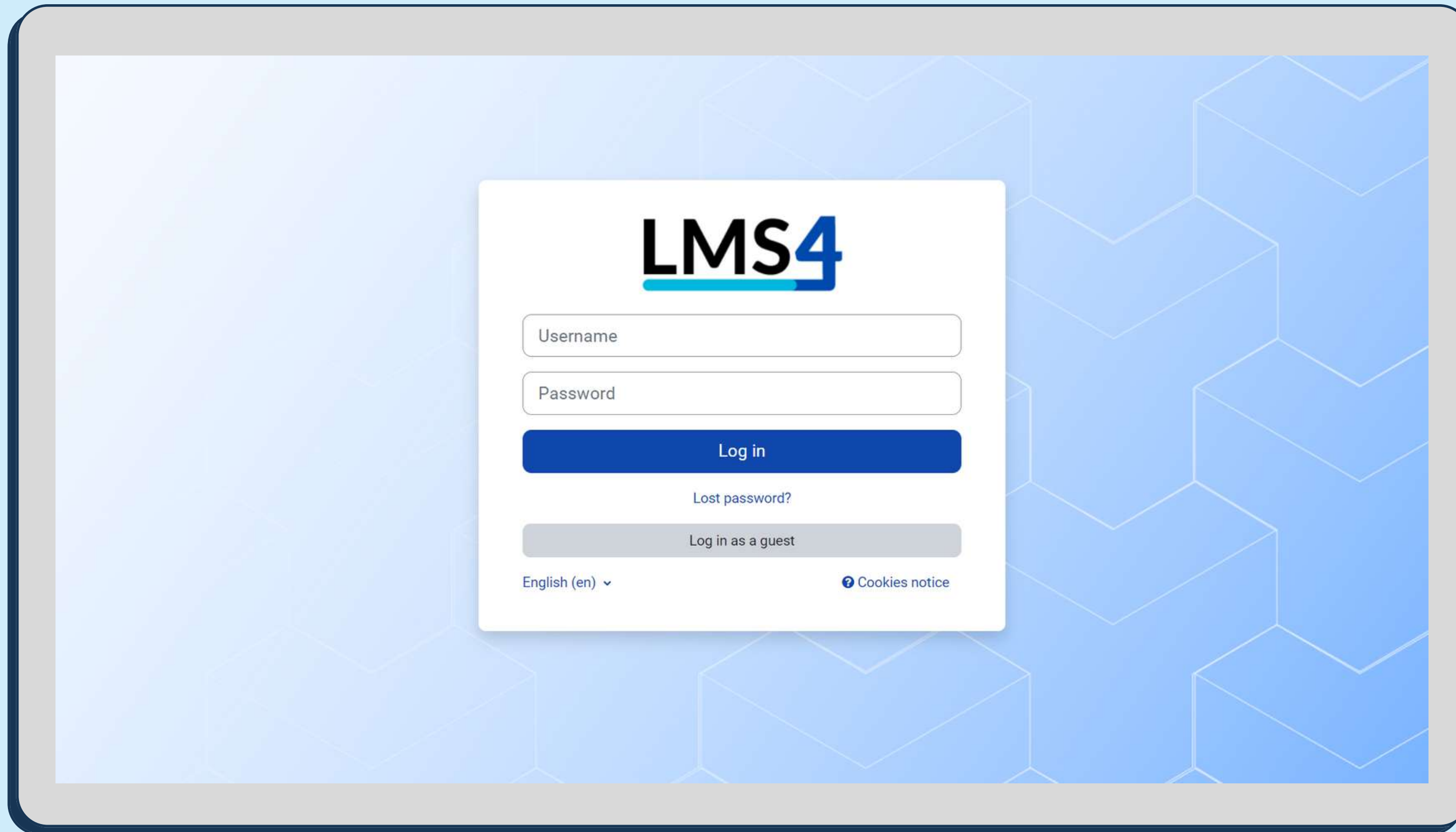

LMS4

Username

Password

Log in

Lost password?

Log in as a guest

English (en) ▾ [Cookies notice](#)

Masukkan Username dan Password, lalu klik Login

The main content area features a greeting: 'Jumpa lagi, Admin!' with a clapping hands emoji. Below this is a section titled 'Ikhtisar kursus' (Course Summary). This section includes a filter menu with 'Semua' (All) selected, a search input field labeled 'Cari', a sorting dropdown set to 'Urut berdasarkan nama kursus' (Sort by course name), and a view toggle set to 'Kartu' (Card).

The dashboard displays six course cards in a 2x3 grid:

- BASIS DATA**: Orange card, labeled 'Kelas XII RPL 2 - 2022/2023', 'Basis Data - XII RPL 2', and 'selesai 0%'.
- MATEMATIKA**: Pink card, labeled 'Kelas XII RPL 2 - 2022/2023', 'Matematika - XII RPL 2', and 'selesai 0%'.
- PBO**: Red card, labeled 'Kelas XII RPL 2 - 2022/2023', 'Pemograman Berbasis Objek - XII RPL 2', and 'selesai 0%'.
- PWPB**: Green card, labeled 'Kelas XII RPL 2 - 2022/2023', 'Pemograman Web dan Perangkat Bergerak - XII RPL 2', and 'selesai 0%'.
- PTS**: Brown card, labeled 'Semester Ganjil', 'Penilaian Tengah Semester', and 'selesai 0%'.
- PKK**: Purple card, labeled 'Kelas XII RPL 2 - 2022/2023', 'Produk Kreatif dan Kewirausahaan - XII RPL 2', and 'selesai 0%'.

Each card has a progress bar at the bottom showing 0% completion and a three-dot menu icon for additional options. A blue back arrow is located on the right side of the dashboard, and a help icon (?) is at the bottom right.

Jika berhasil, maka akan muncul halaman dashboard

CARA MENGAkses COURSE

1

Pada halaman dashboard, click course yang ingin anda akses, misalnya basis data

Dan pilih sesuai dengan kebutuhan mu dan pertemuan mu dalam mata pelajaran yang kamu akses

CARA MELAKUKAN PRESENSI

1

Klik sesi absensi

2

Klik Absensi

Tanggal	Deskripsi	Status	Poin	Catatan
Sen 12 Des 2022 8AM - 4PM	Silahkan mengisi absensi terlebih dahulu	Present	2 / 2	Presensi mandiri
Rab 14 Des 2022 7AM - 12PM	Silahkan melakukan absensi terlebih dahulu			Ajukan kehadiran
Kam 15 Des 2022 7AM - 4PM	Silahkan Mengisi Absensi Terlebih Dahulu	?	? / 2	
Sab 17 Des 2022 12AM	Sesi kelas reguler	?	? / 2	
Sen 19 Des 2022 7AM - 4PM	Silahkan mengisi absensi terlebih dahulu	?	? / 2	

Lalu klik ajukan kehadiran, sesuai dengan tanggal ketika kamu mengakses absensi

Klik Present, lalu klik simpan perubahan

Tanggal	Deskripsi	Status	Poin	Catatan
Sen 12 Des 2022 8AM - 4PM	Silahkan mengisi absensi terlebih dahulu	Present	2 / 2	Presensi mandiri
Rab 14 Des 2022 7AM - 12PM	Silahkan melakukan absensi terlebih dahulu	Present	2 / 2	Presensi mandiri
Kam 15 Des 2022 7AM - 4PM	Silahkan Mengisi Absensi Terlebih Dahulu	?	? / 2	
Sab 17 Des 2022 12AM	Sesi kelas reguler	?	? / 2	
Sen 19 Des 2022	Silahkan mengisi absensi terlebih dahulu	?	? / 2	

An arrow points to the 'Present' status in the first row of the table. A help icon (?) is visible in the bottom right corner of the interface.

Selamat, kamu berhasil melakukan presensi !

CARA MENGUMPULKAN TUGAS

1

LMS4 Beranda Dasbor Kursusku

kursus Peserta Nilai Kompetensi

Basis Data - XII RPL 2

> Absensi Ciutkan semua

▼ Pertemuan 1

 BERKAS Materi Select Multitable Tandai selesai

 PENUGASAN SQL Multitable Tandai selesai

Dibuka: Senin, 12 Desember 2022, 00:00
Jatuh tempo: Senin, 19 Desember 2022, 00:00

> Pertemuan 2 ?

Pada course, klik dipertemuan beberapa tugas tersebut berada. Misal di pertemuan satu, klik penugasannya

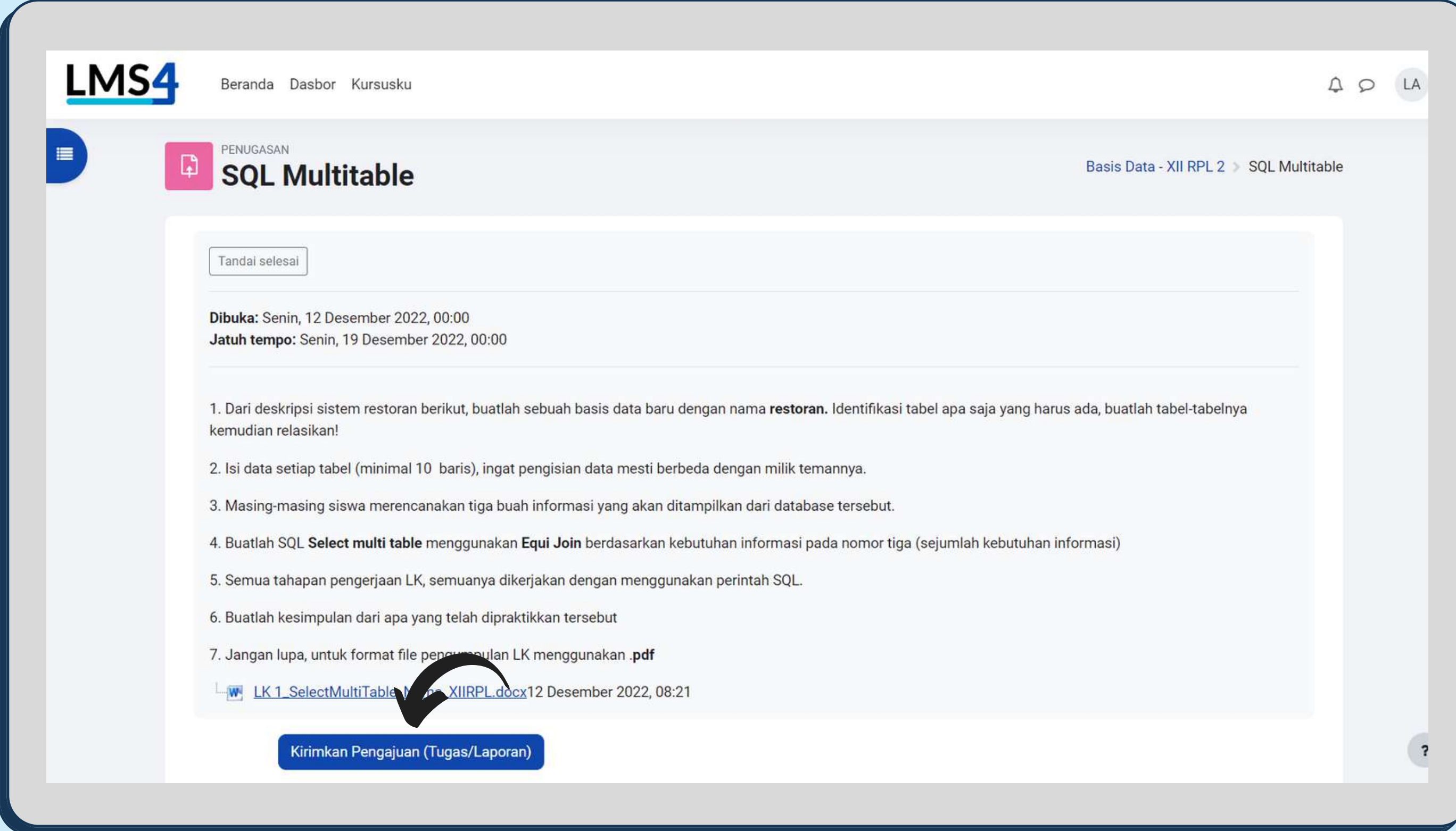

LMS4 Beranda Dasbor Kursusku

PENUGASAN SQL Multitable Basis Data - XII RPL 2 > SQL Multitable

Tandai selesai

Dibuka: Senin, 12 Desember 2022, 00:00
Jatuh tempo: Senin, 19 Desember 2022, 00:00

1. Dari deskripsi sistem restoran berikut, buatlah sebuah basis data baru dengan nama **restoran**. Identifikasi tabel apa saja yang harus ada, buatlah tabel-tabelnya kemudian relasikan!
2. Isi data setiap tabel (minimal 10 baris), ingat pengisian data mesti berbeda dengan milik temannya.
3. Masing-masing siswa merencanakan tiga buah informasi yang akan ditampilkan dari database tersebut.
4. Buatlah SQL **Select multi table** menggunakan **Equi Join** berdasarkan kebutuhan informasi pada nomor tiga (sejumlah kebutuhan informasi)
5. Semua tahapan pengerjaan LK, semuanya dikerjakan dengan menggunakan perintah SQL.
6. Buatlah kesimpulan dari apa yang telah dipraktikkan tersebut
7. Jangan lupa, untuk format file pengumpulan LK menggunakan **.pdf**

[LK 1_SelectMultiTable...XIIIRPL.docx](#) 12 Desember 2022, 08:21

Kirimkan Pengajuan (Tugas/Laporan)

Klik kirimkan pengajuan

LMS4 Beranda Dasbor Kursusku

6. Buatlah kesimpulan dari apa yang telah dipraktikkan tersebut

7. Jangan lupa, untuk format file pengumpulan LK menggunakan **.pdf**

[LK.1_SelectMultiTable_Nama_XIIRPL.docx](#) 12 Desember 2022, 08:21

▼ **Kirimkan Pengajuan (Tugas/Laporan)**

Pengajuan berkas

Ukuran maksimum untuk berkas baru: 40 MB, lampiran maksimum: 20

Berkas

Anda dapat seret dan lepas berkas di sini untuk menambahkan.

Simpan perubahan Batal

Aktivitas sebelumnya
Materi Select Multitable

Lompat ke...

Aktivitas berikutnya
Materi SQL Bertingkat

Lalu drag and drop file tugas yang telah dikerjakan pada area yang diberi tanda panah

LMS4 Beranda Dasbor Kursusku

6. Buatlah kesimpulan dari apa yang telah dipraktikkan tersebut

7. Jangan lupa, untuk format file pengumpulan LK menggunakan .pdf

[LK 1_SelectMultiTable_Nama_XIIRPL.docx](#) 12 Desember 2022, 08:21

▼ Kirimkan Pengajuan (Tugas/Laporan)

Pengajuan berkas Ukuran maksimum untuk berkas baru: 40 MB, lampiran maksimum: 20

Berkas

LK 1_Solusi

Simpan perubahan Batal

Aktivitas sebelumnya [Materi Select Multitable](#) Aktivitas berikutnya [Materi SQL Bertingkat](#)

Klik simpan perubahan

LMS4 Beranda Dasbor Kursusku

PENUGASAN SQL Multitable Basis Data - XII RPL 2 > SQL Multitable

✓ Selesai

Dibuka: Senin, 12 Desember 2022, 00:00
Jatuh tempo: Senin, 19 Desember 2022, 00:00

1. Dari deskripsi sistem restoran berikut, buatlah sebuah basis data baru dengan nama **restoran**. Identifikasi tabel apa saja yang harus ada, buatlah tabel-tabelnya kemudian relasikan!
2. Isi data setiap tabel (minimal 10 baris), ingat pengisian data mesti berbeda dengan milik temannya.
3. Masing-masing siswa merencanakan tiga buah informasi yang akan ditampilkan dari database tersebut.
4. Buatlah SQL **Select multi table** menggunakan **Equi Join** berdasarkan kebutuhan informasi pada nomor tiga (sejumlah kebutuhan informasi)
5. Semua tahapan pengerjaan LK, semuanya dikerjakan dengan menggunakan perintah SQL.
6. Buatlah kesimpulan dari apa yang telah dipraktikkan tersebut
7. Jangan lupa, untuk format file pengumpulan LK menggunakan **.pdf**

[LK 1_SelectMultiTable_Nama_XIIRPL.docx](#) 12 Desember 2022, 08:21

Edit pengajuan Hapus pengajuan

Selamat, kamu berhasil mengumpulkan tugas!

CARA MENGERJAKAN QUIZ

1

LMS4 Beranda Dasbor Kursusku

kursus Peserta Nilai Kompetensi

Basis Data - XII RPL 2

- > Absensi Perluas semua
- > Pertemuan 1
- > Pertemuan 2
- > Pertemuan 3
- ▼ Pertemuan 4
 -  KUIS Ulangan Harian Lakukan: Kerjakan kuis: 1

Pada course, klik dipertemuan berapa quiz tersebut berada, misalnya di pertemuan 4, klik quiz nya

2

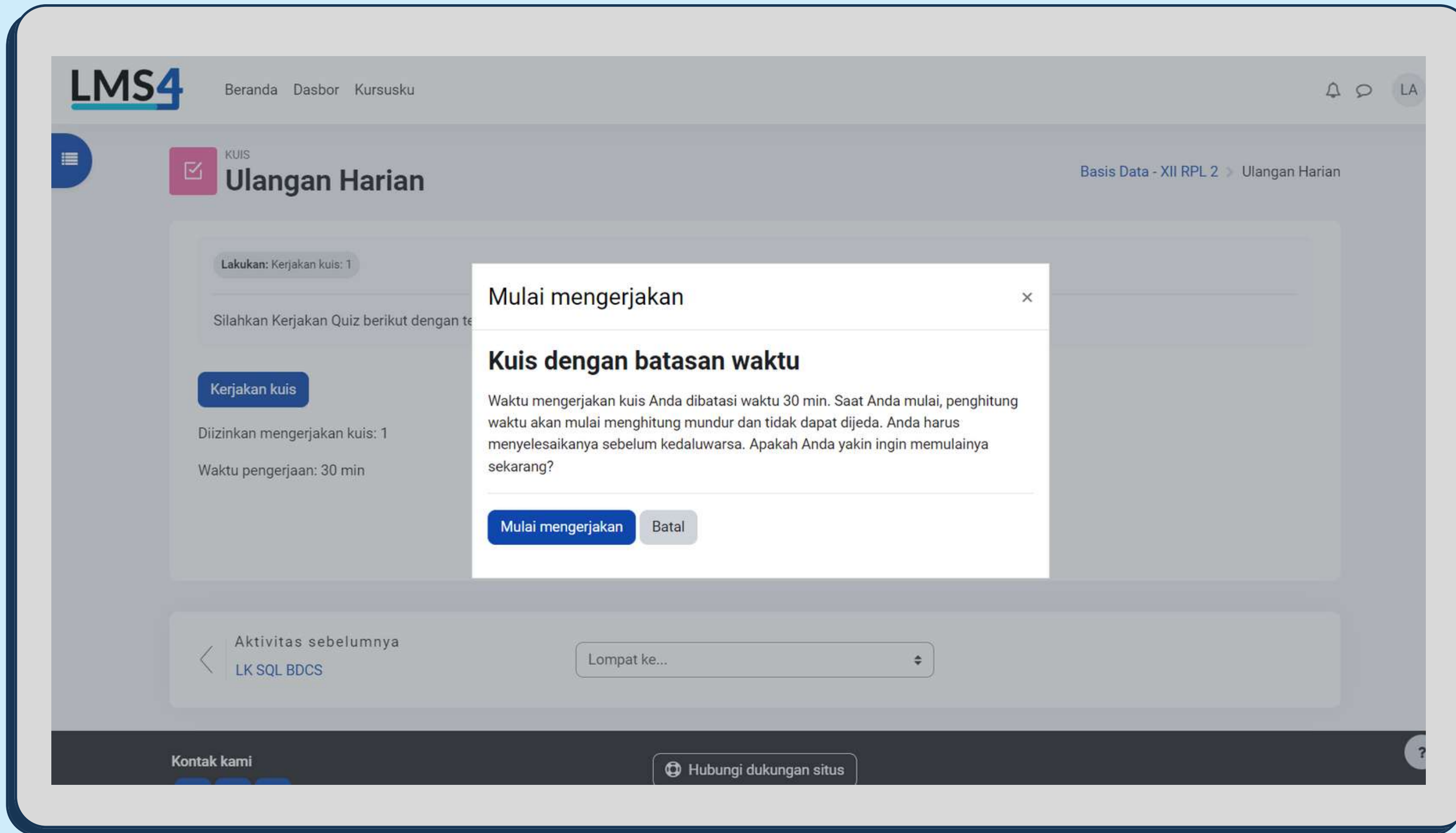

Klik kerjakan kuis, lalu klik lagi "mulai mengerjakan"

Kerjakan kuis dengan batas waktu yang telah di tentukan

LMS4 Beranda Dasbor Kursusku

KUIS **Ulangan Harian** Basis Data - XII RPL 2 > Ulangan Harian

Kembali

Sisa waktu 0:27:50

Soal 15
Jawaban tersimpan
Poin maks 1,00
[Tandai soal](#)

Dalam menyusun suatu program, langkah pertama yang harus dilakukan adalah :

- a. Membuat Algoritma
- b. Membuat program
- c. Proses
- d. Membeli komputer

[Hapus pilihan saya](#)

Halaman sebelumnya

Selesaikan kuis

Aktivitas sebelumnya
LK SQL BDCS

Lompat ke...

Navigasi kuis

1	2	3	4	5	6	7
8	9	10	11	12	13	14
15						

[Selesaikan kuis](#)

Jika sudah selesai, Pada soal nomor terakhir, klik "selesaikan kuis"

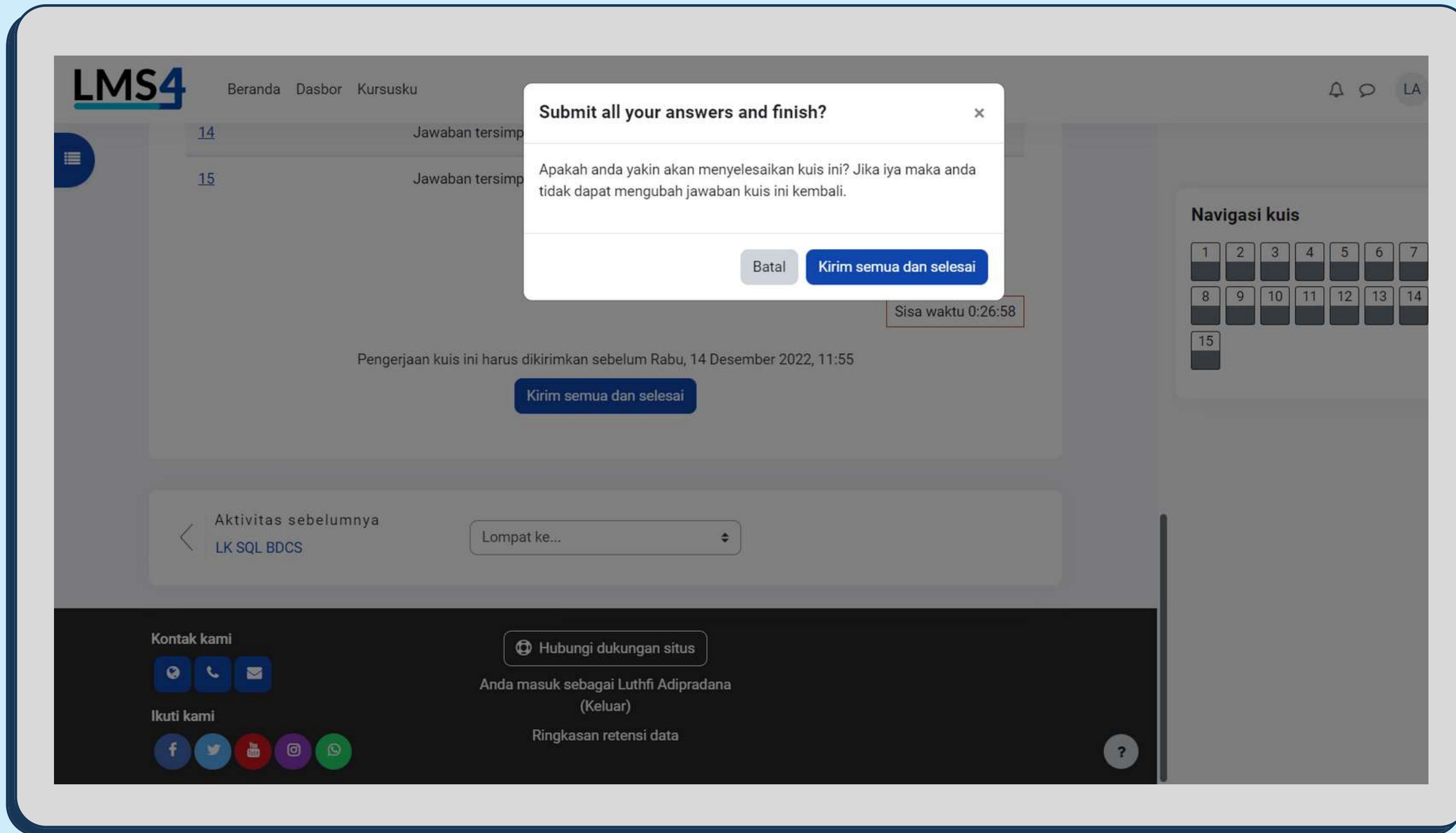

Lalu scroll sampai paling bawah, lalu klik "Kirim Semua Dan selesai" Lalu klik lagi "Kirim Semua Dan Selesai"

Selamat, kamu telah berhasil mengerjakan Quiz !

THANKS!

